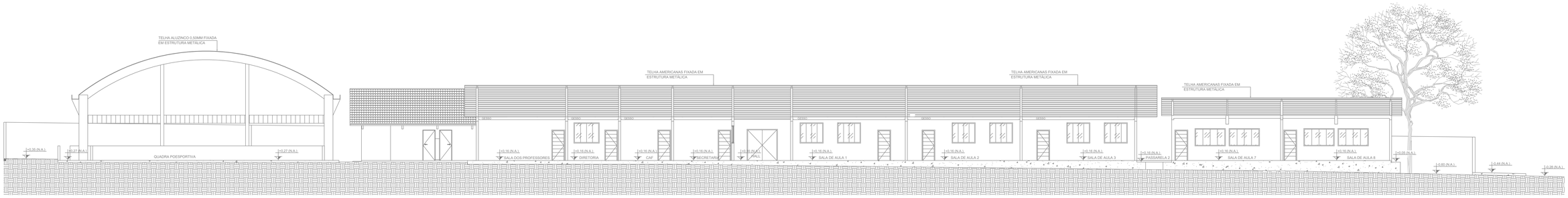

CORTE - AA
ESCALA: 1:100

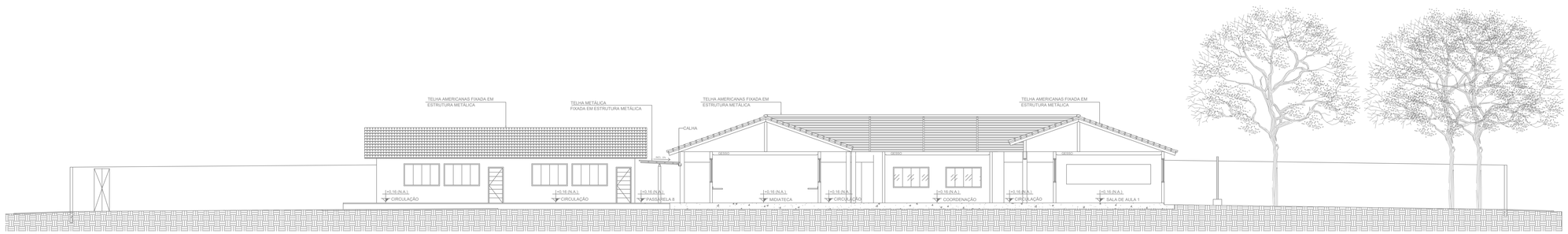

CORTE - BB
ESCALA: 1:100

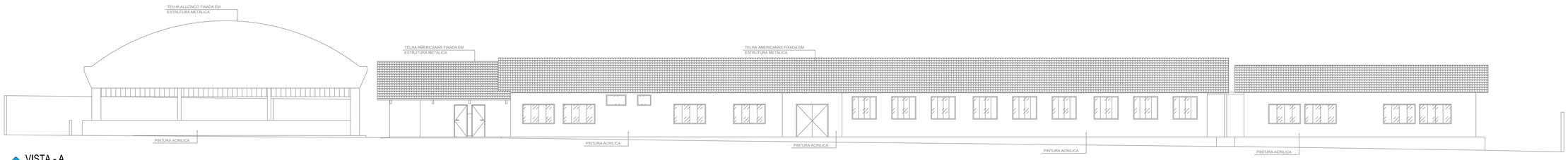

VISTA - A
SEMESCALA:

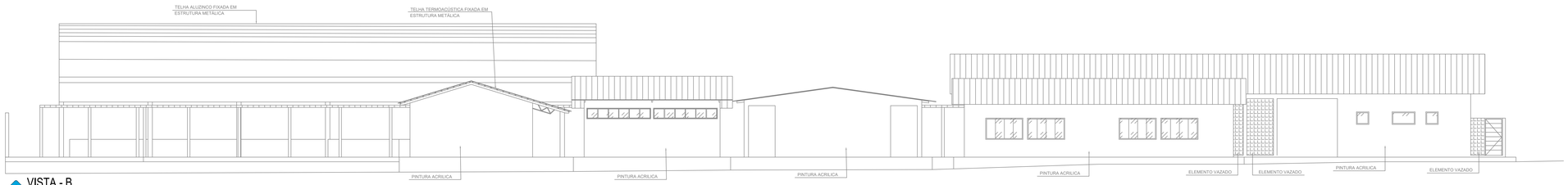

VISTA - B
SEMESCALA:

ESTADO DE GOIÁS
CORPO DE BOMBEIROS MILITAR
PROCESSO N.º xxxxxx/23

( ) Projeto original;
( ) Substituição total. Protocolo de solicitação nº .....;
( ) Alteração. Protocolo de solicitação nº .....;
( ) Projeto de Avaliação. Data de construção da edificação: .....
(*)Somente para edificações comprovadamente construídas em data anterior a 10/03/2007, conforme IN7-01).

PROCESSO ANALISADO E APROVADO DIGITALMENTE

A aprovação deste processo somente terá validade com a apresentação do respectivo Certificado de Aprovação, o qual será emitido após a vistoria e a aceitação da edificação pelo Corpo de Bombeiros da Goiás - CBMGO (www.bombeiros.go.gov.br).

As informações relativas a este processo e a autenticidade de sua aprovação poderão ser consultados no sítio do CBMGO, de acordo com os dados e orientações constantes no Certificado de Aprovação.

OBSERVAÇÕES:
- Onde não tiver especificação de acabamento, seguir projeto específico.
- Favor conferir medidas no local.

PAS PROJETOS, ACESSÓRIA E SISTEMAS LTDA

GERÊNCIA DE PROJETOS E INFRAESTRUTURA
APROVADO ___/___/___
TECNICO RESPONSÁVEL PELA APROVAÇÃO

CEPI ÁGUA QUENTE

PREVENÇÃO E COMBATE CONTRA INCÊNDIO E PÂNICO

ENDEREÇO: AV. JOSÉ DIAS GUIMARÃES, N°428, CENTRO - RIO QUENTE/GO.

ÁREA DO TERRENO	ÁREA EXISTENTE	ÁREA DE REFORMA	ÁREA A CONSTRUIR DAS PASSARELAS	ÁREA TOTAL A CONSTRUIR	ÁREA TOTAL
ver. arq 01	ver. arq 01	ver. arq 01	ver. arq 01	ver. arq 01	ver. arq 01

CARLOS ALBERTO DIAS JUNIOR:28030866895 — Assinado de forma digital por CARLOS ALBERTO DIAS JUNIOR:28030866895

AUTOR: CARLOS ALBERTO DIAS JUNIOR | CREA-SP: 506241491O

RT DA OBRA:

PROPRIETÁRIO: SECRETARIA DE ESTADO DA EDUCAÇÃO — CNPJ: 01.409.705.0001-20
PREPOSTO: SABRINA SILVA VIEIRA VALENTE — CPF: 041.530.081-64

TIPO DE PROJETO: PPCIP

ASSUNTO: CORTES E FACHADAS

DATA:	ESCALA:	REVISÃO:	Nº RRT/ART:
JUNHO/2024	INDICADA	000	

REV.	DATA	DESCRIÇÃO	VISTO

FOLHA: 04/05